

Qui était Orphée ?

Orphée, héros légendaire de la mythologie grecque, fils d', et de la **Muse** était le poète et le musicien le plus célèbre qui n'ait jamais vécu dans l'Antiquité.

- Muse de l'éloquence et de l'épopée.
- Muse de l'épopée, et de l'histoire.
- Muse de la poésie lyrique et du chant choral.
- Muse de la musique.
- Muse du chant et de la tragédie.
- Muse mime et de la pantomime.
- Muse de la danse et de la poésie légère.
- Muse de la comédie.
- Muse de l'astronomie.



Le mythe d'Orphée

- Orphée est un qui envoûte tout le monde avec ses
- Il épouse , une
- Elle meurt et Orphée décide d'aller la rechercher aux
- Grâce à ses chansons, l'autorise à ramener Eurydice, à la condition qu'il ne se pas jusqu'à sa sortie des Enfers
- Inquiet de ne pas l'entendre , il se retourne et la perd
- Il sera tué par des ivres de et depuis les cours d'eau chantent sa chanson...

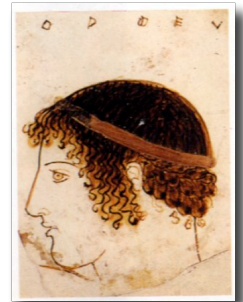

Œuvres inspirées du mythe d'Orphée

Orfeo, de Claudio Monteverdi (1567 - 1643) est un compositeur italien. Son œuvre, exclusivement vocale, se situe à la charnière de la Renaissance et de la musique baroque. Il est considéré comme l'un des créateurs de l'.....



ECOUTE

Ouverture » : Une jouée ... fois par tout l'orchestre au début du rideau.

Quelques instruments de l'orchestre du XVIème siècle:



D. MARTIGNY